Animation Gelbressoise

Echos de la Gelbressée

N° 243 – juin-juillet 2020

www.gelbressee.be

Edito

PAUSE ! Interruption, arrêt provisoire, suspension, ….
L'agenda de nos activités est et reste bien vide. Nous avons tout de même quelques idées à vous proposer en toute sécurité, mais votre avis est crucial quant à leur choix et à leur organisation. Veuillez donc consulter l'article à ce sujet et nous faire part de vos souhaits. C'est très important pour nous afin de garder un minimum de vie associative dans le village.

Laurent Minet

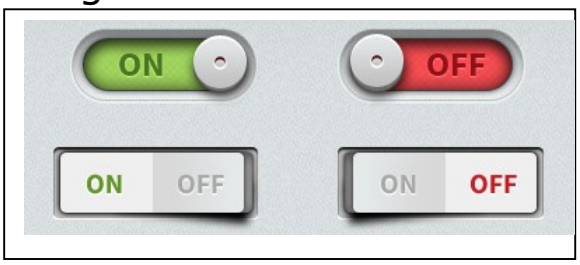

On en parle

DANS L'ATTENTE DE NOUVELLES INFORMATIONS ….

Comme il l'est indiqué dans l'édito, nous sommes dans l'expectative.
A l'heure actuelle, personne ne sait ce qui nous attend et personne ne sait ce qui pourra être organisé.
Nous espérons pouvoir vous retrouver tous, en bonne santé, et pouvoir partager à nouveau des instants de convivialité.

Nous profitons encore de cette édition pour vous recommander tous les commerçants ou indépendants de vos connaissances qui ont subi les conséquences de ce long confinement.

Restons solidaires avec eux, car ils en auront bien besoin dans les semaines (et mois !) à venir!

Continuons également à consommer local ! Tous ces petits producteurs le méritent bien !

Et surtout, prenons soin de nous et de nos proches !

ASSEMBLEE GENERALE DE L'ASBL

Suite à l'A.G. du mois de mars, une réunion du comité s'est tenue dernièrement afin de déterminer les rôles de chacun. Après un vote unanime, il n'y a pas de changement quant à la composition du conseil d'administration, à savoir :

PRESIDENTE : Esther Pitance
TRESORIER : Jean-Luc Gillard
SECRETAIRE : Emmanuelle Haumont

Certaines décisions ont été prises :
PAS d'activités rassemblant un très grand nombre de personnes à l'intérieur pour le moment. Veuillez toutefois lire attentivement l'article demandant vos avis et /ou vos desiderata.
EVENTUELLEMENT, activités à l'extérieur, suivant l'évolution du Covid et en respectant les règles de sécurité émises par la Ville de Namur.
PEUT-ETRE l'organisation du jogging le 11 novembre.
A CONFIRMER également la fête de Saint-Nicolas et la balade de Noël.

AVIS AUX ETUDIANTS DU SUPERIEUR

Bonjour à tous, nous espérons que votre année d'étude s'est déroulée pour le mieux malgré les aléas liés au confinement.

Les circonstances liées au coronavirus ont privé beaucoup d'entre vous de lieux d'études en commun tels que bibliothèque ou autres locaux proposés par les établissements d'études supérieures et universités.

L'asbl Animation Gelbressoise propose de mettre à disposition des étudiants du supérieur de Gelbressée et des villages environnants, la salle située Rue Moens comme lieu d'étude afin de pallier à la fermeture des bibliothèques.

Toutes les dispositions de sécurité sanitaire et de distanciation seraient mises en place. Les lieux seraient accessibles sur inscription et selon des modalités et heures à définir ensemble. Le nombre de places disponibles serait strictement limité.

L'idée serait de mettre la salle à disposition en journée à partir du 13 juillet ou une date ultérieure à définir.

Afin d'évaluer si une demande réelle existe, nous remercions les étudiants intéressés de prendre contact avec Esther Pitance 0477/320.343 ou esther.pitance@skynet.be.

L'asbl Animation Gelbressoise

Merci

Comme chaque année, les services communaux "espaces verts" de la ville de Namur ont déposé dans divers quartiers de notre village les fleurs destinées à garnir les vasques installées.
Le quartier de la rue du Fort a pu compter sur les mains vertes et expertes de Marie Claire, Rose et Claudine Dandoy-Dellisse pour un tout bel aménagement des deux vasques situées au pied de la côte menant vers le fort de Marchovelette.
Grand merci à elles trois pour ce beau travail fleuri.
Pour le Quartier du FORT

Jean-Marie Collet

Bien entendu, il en va de même pour les autres vasques entretenues par de vaillants jardiniers bénévoles. Nous les remercions tous car ces quelques fleurs égayent notre village.

Le comité

A Vous

Votre avis compte beaucoup pour nous !

Suite aux annonces du Conseil National de Sécurité de ce mercredi 24 juin pour la phase 4 du déconfinement, nous souhaitons vous proposer progressivement l'une ou l'autre activité... dans le respect des règles en vigueur, bien évidemment !

Ainsi, cela pourrait être une partie de boules (quilles et/ou pétanque), une exposition, une promenade pédestre, un petit concert, ...

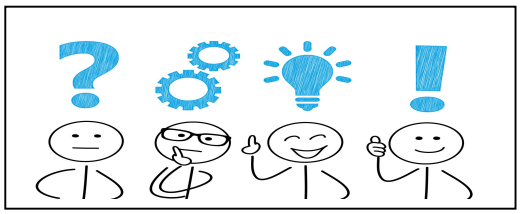

Mais, vous, qu'en pensez-vous ? Seriez-vous intéressé.e.s ?
Pour faire quoi et à quelle(s) condition(s) ?

Votre avis compte beaucoup pour nous et pour la reprise de nos activités sportives et socio-culturelles à Gelbressée. Dès lors, nous voudrions vraiment que vous nous en fassiez part par email à esther.pitance@skynet.be ou à jeanluc.gillard@gelbressee.be, par messenger pour les amis FB ou par courrier déposé dans la boîte aux lettres Route de Hannut 554 ou Rue du Moulin Somal 28.

Vos idées, suggestions, remarques, ... sont également les bienvenues !

Par ailleurs, il est possible que certaines activités soient décidées au pied levé (en fonction du temps p.ex.) et uniquement communiquées par email et via facebook. Donc, si ce n'est déjà fait, communiquez votre adresse email à jeanluc.gillard@gelbressee.be et/ou suivez-nous sur www.facebook.com/Gelbressee/

Merci d'avance et au plaisir de se revoir,

l'asbl Animation gelbressoise

Editeur responsable : Esther Pitance 081/211773
Route de Hannut 5024 Gelbressée
esther.pitance@skynet.be
Coordination et mise en page : Laurent Minet - 0497/284822 – laurent.minet@gelbressee.be
Site internet : www.gelbressee.be